

Lettre Info Chantier

n°05

Octobre 2018 Chantier Tour HEKLA



Fondations de la tour Hekla

Actuellement, les fondations de la tour Hekla se poursuivent et l'entreprise réalise l'ensemble des parois moulées.

Ce processus technique s'explique de la façon suivante (voir le schéma ci-contre) :

- Une dalle de travail est coulée ;
- Implantation de murettes-guides qui permet de matérialiser l'ouvrage et d'en définir avec précision le tracé ;
- Réalisation des panneaux de la paroi moulée.

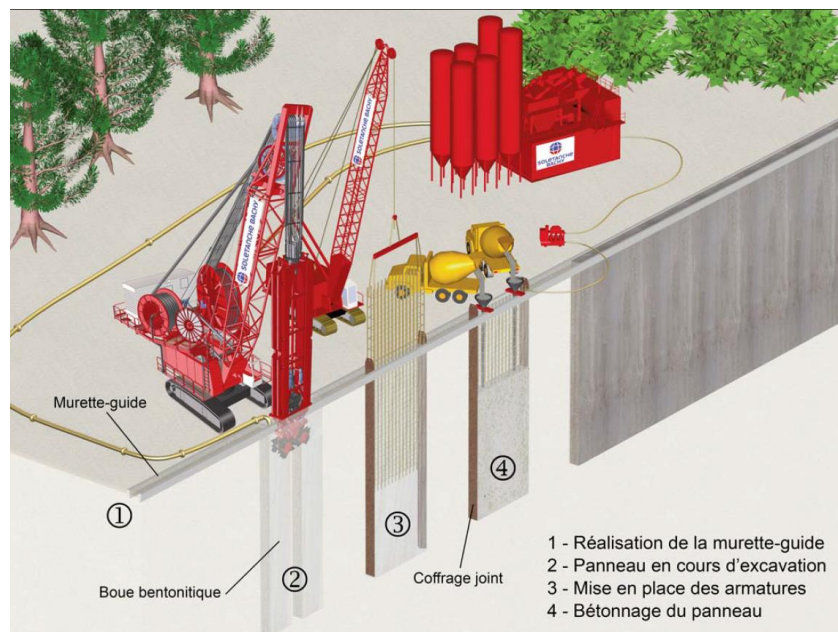

Lettre Info Chantier

Dernière étape pour la base vie

La première phase de la base vie s'achève avec la pose des bungalows. Elle sera pleinement opérationnelle à partir de début novembre. Dans un premier temps, environ 50 compagnons et 30 personnes en encadrements s'installeront dans la base vie.

Toutes les dispositions nécessaires seront prises afin de limiter les nuisances sonores. La route de la Demi-lune reste fermée de 22h à 5h du matin jusqu'au 03/11/2018 au plus tard afin de limiter l'impact sur le trafic.



Vue en élévation de la base vie chantier



Un encadrant de VINCI Construction France sera joignable en cas de besoin sur les horaires d'ouverture de chantier.

Numéro vert à composer : **0800 943 091**

Mail de contact :
contact.hekla@vinci-construction.fr