linkcity ILE-DE-FRANCE

BOUYGUES BATIMENT Construction Privée

TOUR ALTO PARIS LA DÉFENSE

La lettre d'information n°4
Chantier ALTO Juin 2017

1 - Travaux en cours

- La déconstruction partielle du parking de l'Ancre, en vue de la construction d'un commerce est terminée. Les prochains travaux dans cette zone seront des scellements entre la structure existante et la nouvelle structure. Ces travaux, potentiellement bruyants, feront l'objet d'une attention particulière pour limiter le bruit et les vibrations. Ils s'étendront de mi-juin et mi-août en journée.

- La déconstruction de l'immeuble CB32 est terminée. Bouygues Bâtiment Ile-de-France et ses partenaires ont installé le matériel nécessaire à la réalisation des fondations spéciales. Compte-tenu de la spécificité de ces travaux, quelques journées de travail démarreront à 07h00 et se termineront vers 20h00, en accord avec les autorités civiles. Ces travaux dureront de mi-juin à mi-septembre. Le niveau de bruit du chantier sera alors plus réduit qu'entre 08h00 et 19h00.

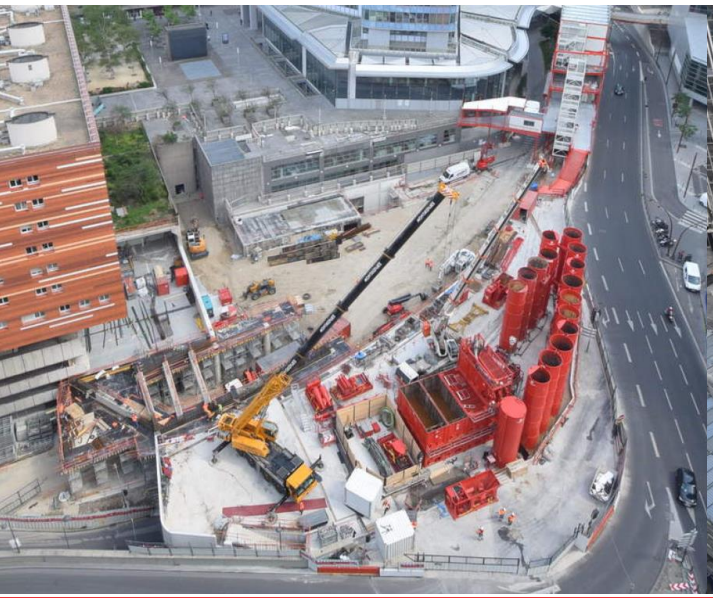

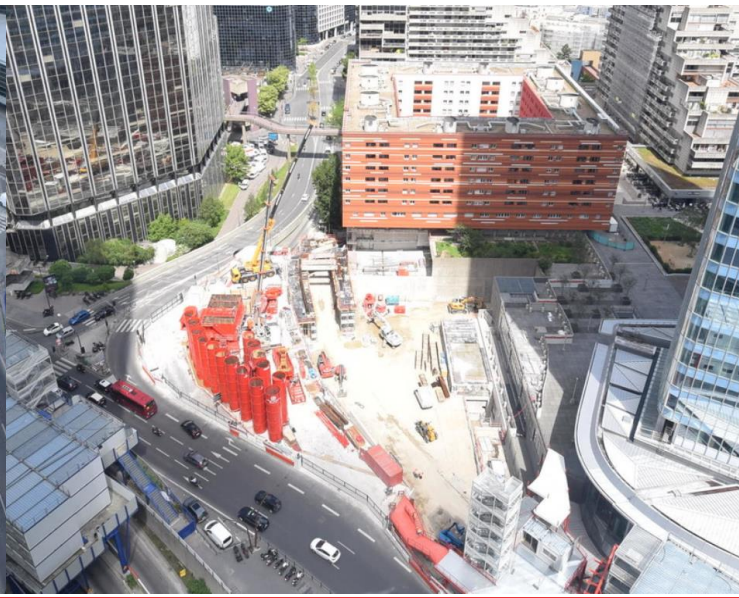

EPADESA
ÉTABLISSEMENT PUBLIC D'AMÉNAGEMENT DE LA DÉFENSE SEINE ARCHE
OPÉRATION D'INTÉRÊT NATIONAL

Un programme réalisé dans le cadre de l'Opération d'Intérêt National de La Défense Seine Arche

www.epadesa.fr

2 - Calendrier prévisionnel des travaux

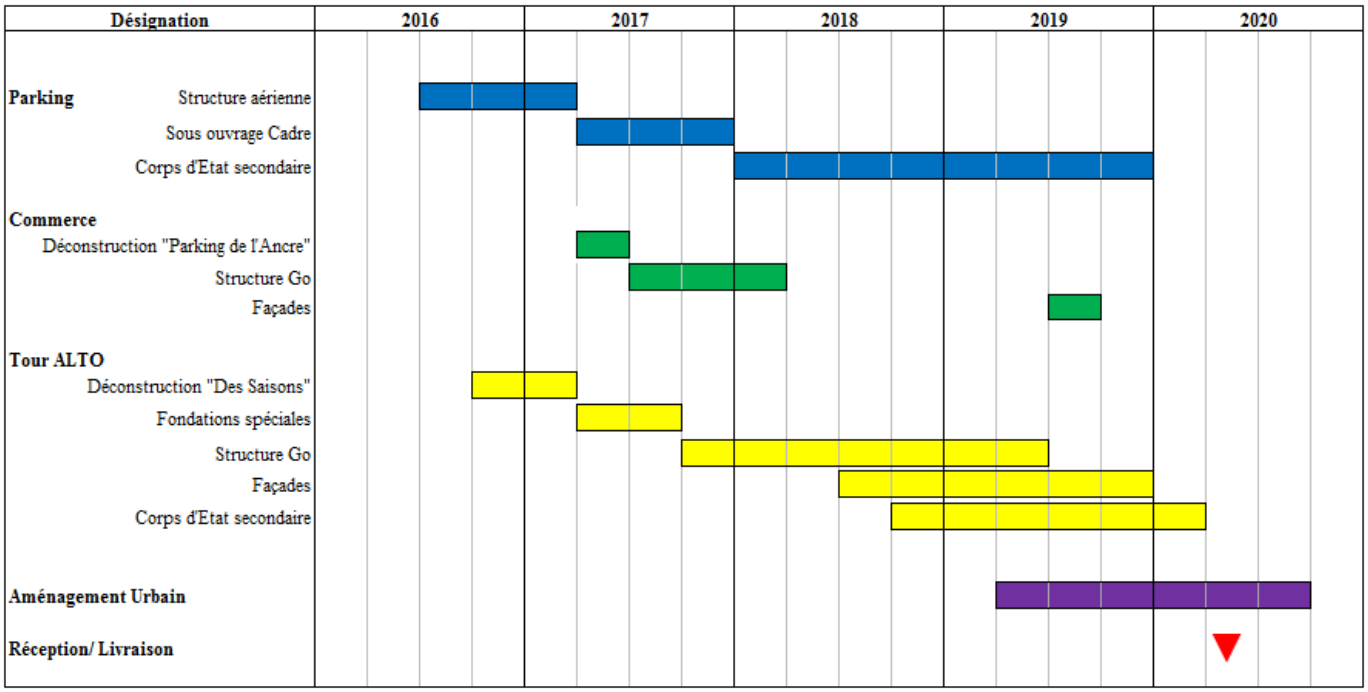

3 - Fermetures ponctuelles et itinéraires de déviation pendant le chantier *

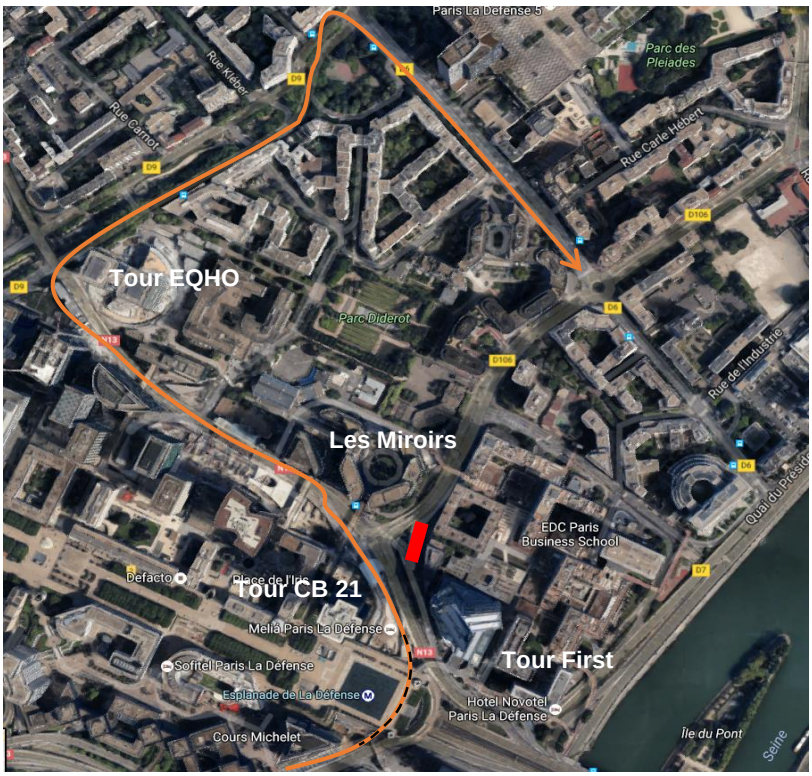

Des fermetures très ponctuelles de la liaison basse pourront avoir lieu de nuit et pour des durées limitées pour permettre des livraisons par convois exceptionnels.

Lors de ces fermetures, l'itinéraire de déviation ci-contre sera mis en place.

→ Itinéraire de déviation via le tube supérieur de la Liaison Basse

▬ Tube inférieur Liaison Basse fermé de 10h00 à 16h00

** Les déviations ont été pensées pour entrainer le moins de nuisances possibles et pour limiter la congestion*

4 - Focus sur l'exécution des fondations spéciales :

Afin de rendre étanche la Tour Alto, des fondations profondes (jusqu'à 22 m), dites « parois moulées », vont être réalisées en périphérie des futurs sous-sols.

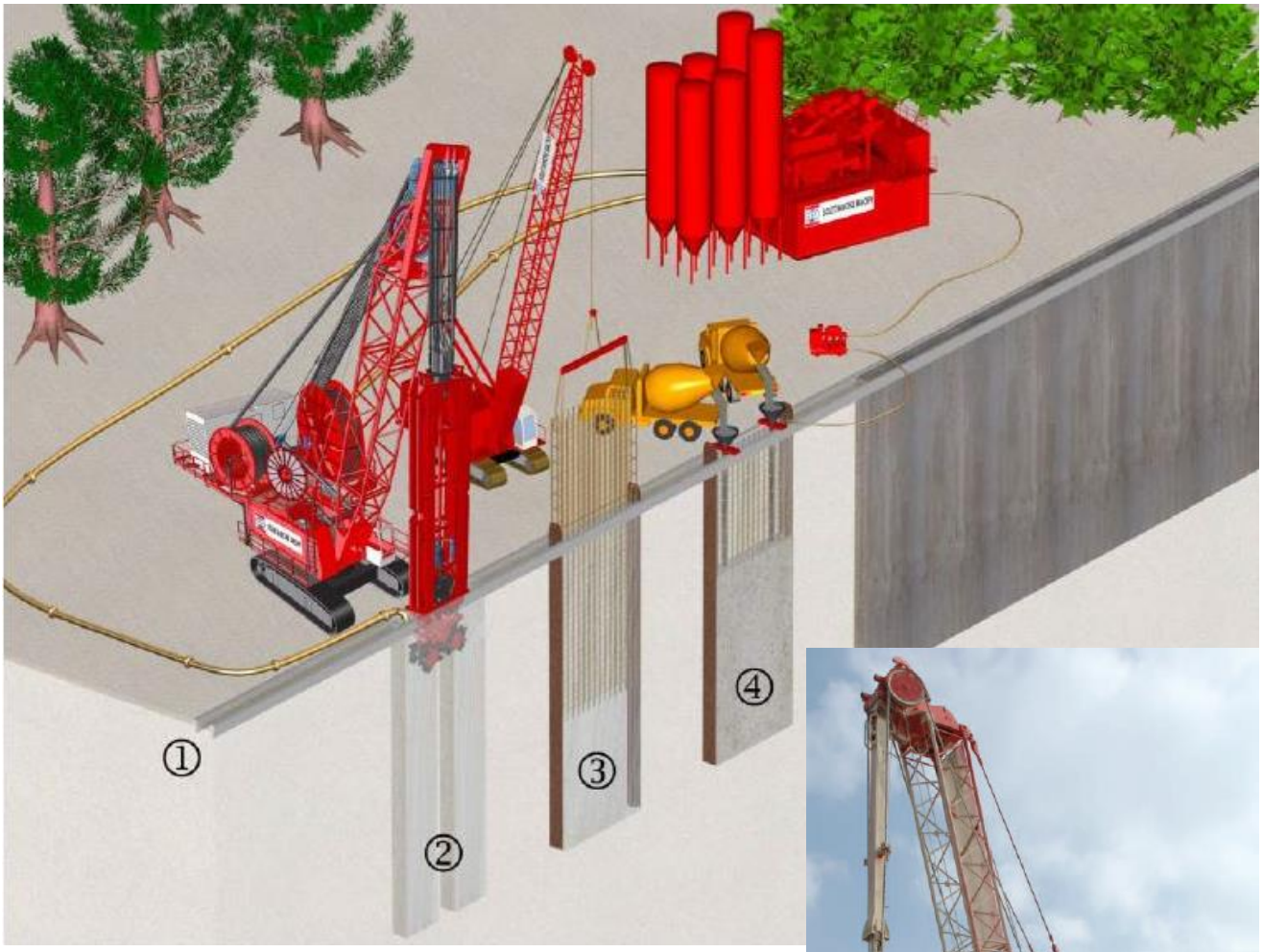

1 – Murette-guide.
2 – Panneau primaire en cours d'excavation, la boue de forage provient de la centrale.
3 – Mise en place au moyen d'une grue de service, dans un panneau primaire excavé, des coffrages provisoires d'extrémité CWS et des armatures.
4 – Bétonnage du panneau à partir du fond avec des tubes-plongeurs manœuvrés par la grue de service représentée en cours de ferraillage. La boue est pompée vers la centrale.

5 – Nos engagements pour un chantier à faibles nuisances

- Appliquer la Charte des Chantiers à Faibles Nuisances de l'EPADESA ;
- Appliquer la charte chantier propre du projet Alto (certifications HQE et BREEAM) ;
- Minimiser les impacts du chantier sur son environnement immédiat ;
- Mettre en place des appareils de mesure avec alerte automatique pour le bruit. Suivi 24h/24H et 7j/7 ;
- Utiliser la zone logistique de l'EPADESA pour la gestion et régulation des livraisons ;
- Privilégier les engins réduisant le bruit lorsque cela est techniquement possible;
- Nettoyer régulièrement les accès et issues du chantier ;
- Arroser ou brumiser les poussières ;
- Suivre la qualité de l'air par la mise en place d'appareil de mesure ;
- Limiter les déchets de chantier et valoriser les déchets produits.

6 – Contacts des acteurs du chantier

Durant toute la durée du chantier, nous restons à votre écoute :

- Poste de garde au niveau de la place des saisons : de 07h00 à 19h00 du lundi au vendredi.
- Adresse mail : contact-cpi@bouygues-construction.com
- Boîte aux lettres : 4 place des Saisons 92400 Courbevoie
- **Nouveau numéro de téléphone riverains : 01 30 60 34 00**

Nous vous informerons régulièrement de l'avancée du chantier :

- Dans les prochains numéros de La lettre Alto.
- Lors de notre participation aux comités riverains organisés tous les 2 mois par l'EPADESA. Pour toute information sur ces comités : jfranc@epadesa.fr / 01 41 45 58 18.

Le prochain comité riverains se déroulera :
Mardi 20 juin à 18h00
NCI Com Square / 57 Esplanade de La Défense